Avenir des formations

De septembre 2022 à juin 2023 :

poursuite des propositions de formations

FONCTIONNEMENT

- Inscriptions sur la base du volontariat
- Sessions courtes de 2h (10h-12h en général)
- Niveau des formations : initiation / découverte
- Public : professionnels et bénévoles des ESC

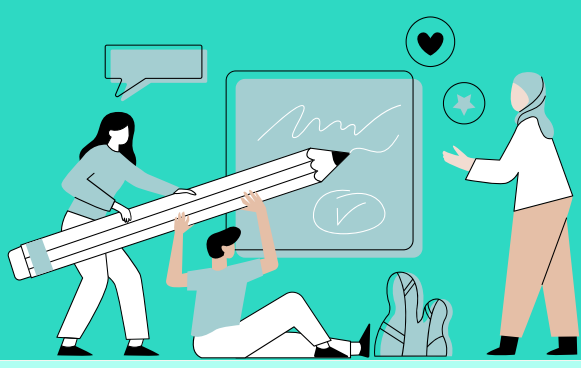

COMMENT S'INSCRIRE ?

1

Individuellement, vous pouvez vous inscrire sur une des dates programmées à l'aide du site web du projet inclusion numérique.

Si les dates programmées ne vous conviennent pas, vous pouvez également individuellement signaler votre souhait de suivre une des formations proposées.

Nous reviendrons vers vous afin de proposer une date dès lors que plusieurs personnes se seront signalées au sein de votre ESC

Se rendre sur le site web de l'équipe

www.espacenumeriqueesc.fr

Connaître le planning des dates programmées

se rendre sur le site web dans la rubrique "**Formations**" puis cliquer sur "**Planning des formations**"

S'inscrire sur une des dates programmées

se rendre sur le site web dans la rubrique "Formations" puis cliquer sur "**S'inscrire à une formation**" et remplir le formulaire d'inscription proposé.

Collectivement, vous avez identifié au sein de votre équipe ou de votre ESC **un groupe de plusieurs professionnels** (entre 4 et 8) souhaitant suivre ensemble une formation, vous pouvez **nous contacter** par mail pour programmer pour votre groupe une session adaptée.

2

d.keller@ccasrennes.fr

CCAS rennes Centre Communal d'Action Sociale · Rennes · Ille & Vilaine Le Département · Association Rennaise Centres Sociaux · weker · Allocations Familiales Caf d'Ille-et-Vilaine · République Française · Conseiller Numérique France services